Tisztelendő **FARKAS EDITH S.M.** alapitó fönöknő öméltóságának mély tisztelettel ajánlja a zeneszerző

HISZEK A SZERETET VÉGSŐ GYŐZELMÉBEN.

Szociális Missziótársulati

MOTETTA

szövegét irta **Dr PROHÁSZKA OTTOKÁR** püspök

megzenésitette: **DEMÉNY DEZSŐ** karnagy



Hiszek a szt. szivben
és szeretetében,
Hiszek a lelkeknek
szt. könöszigében!
Hiszek a szeretet végső
győzelmében.
Ámen! Prohászka Ottokár

Drechsler K.

Bp. 931-XII

KIADJA: A SZOCIÁLIS MISSZIÓTÁRSULAT BUDAPEST.

(MINDEN JOG FENNTARTVA)

ZENEMÜNYOMDA BUDAPEST VI. EÖTVÖS J. 40

HISZEK A SZERETET VÉGSŐ GYŐZELMÉBEN!

PROHÁSZKA OTTOKÁR püspök szövege.

Zenéjét szerzette: DEMÉNY DEZSŐ.

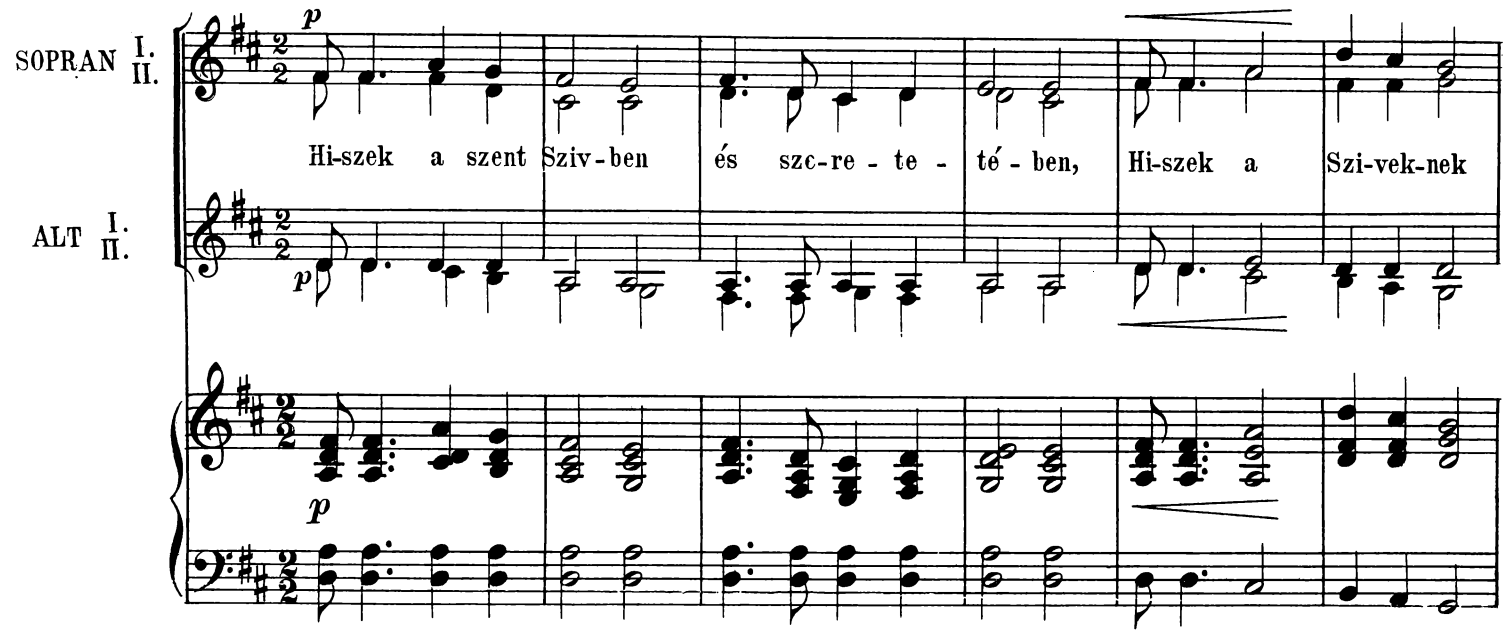

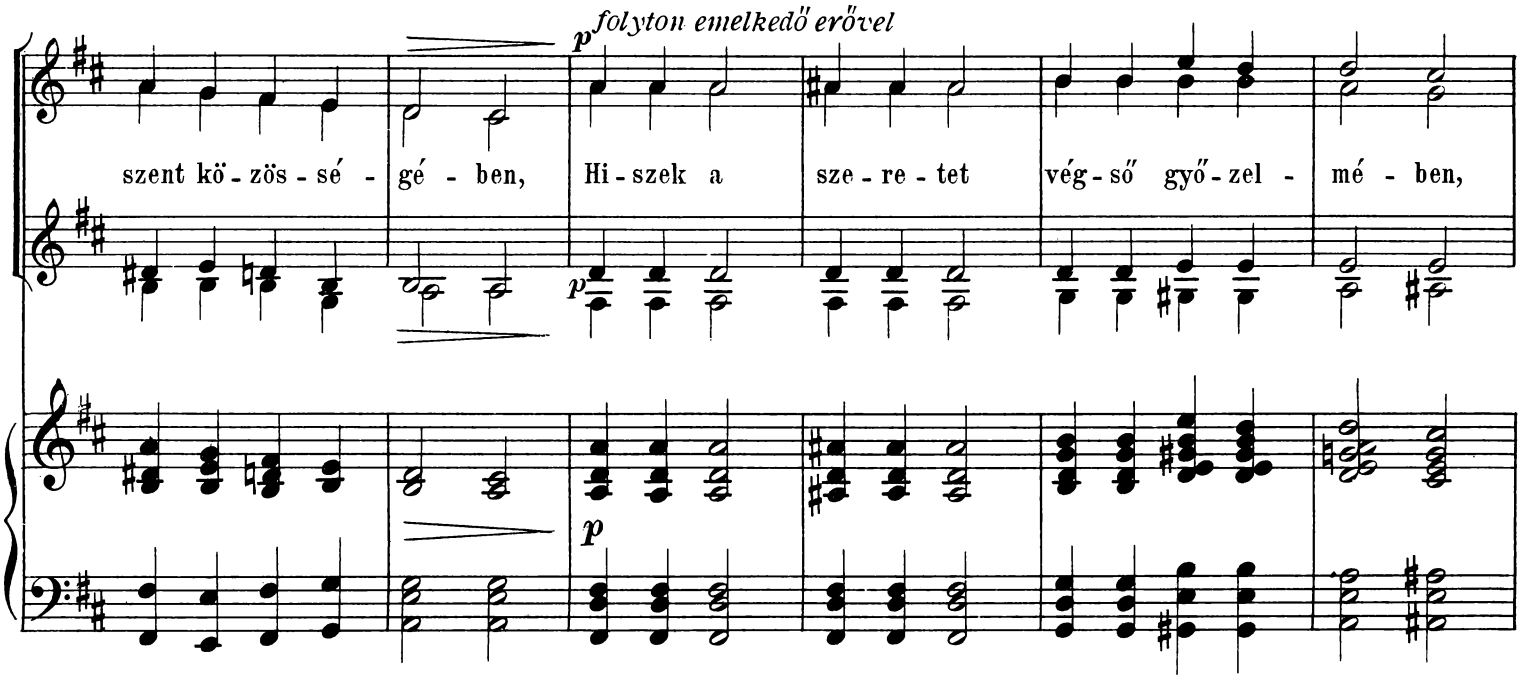

Copyright, 1932 by Rózsavölgyi and Cº Budapest. R. és T.

Hi - szek a sze - re - tet vég -ső győ - zel - mé - ben, Hi - szek a sze - re - tet

vég - ső győ - zel - mé - ben, Hi - szek a sze - re - tet vég - ső győ - zel -

mé - ben. A - men. A - - men.

R. és T.

ZENEMŰNYOMDA BUDAPEST, VI., EÖTVÖS-U. 4K